SNAP QUÉBEC
Présent pour le futur

Les solutions nature pour le climat : changer les règles du jeu

Alain Branchaud, biologiste

Intro

∞ Pourquoi faire simple quand on peut faire compliquer

Des solutions pour mettre en œuvre pour les solutions nature

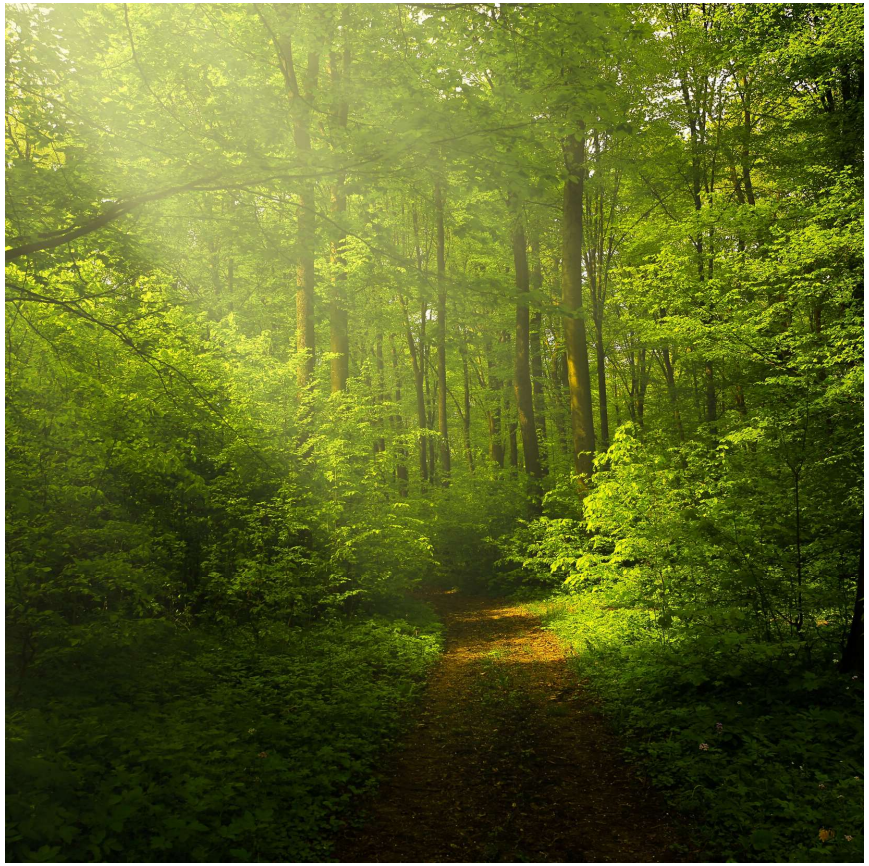

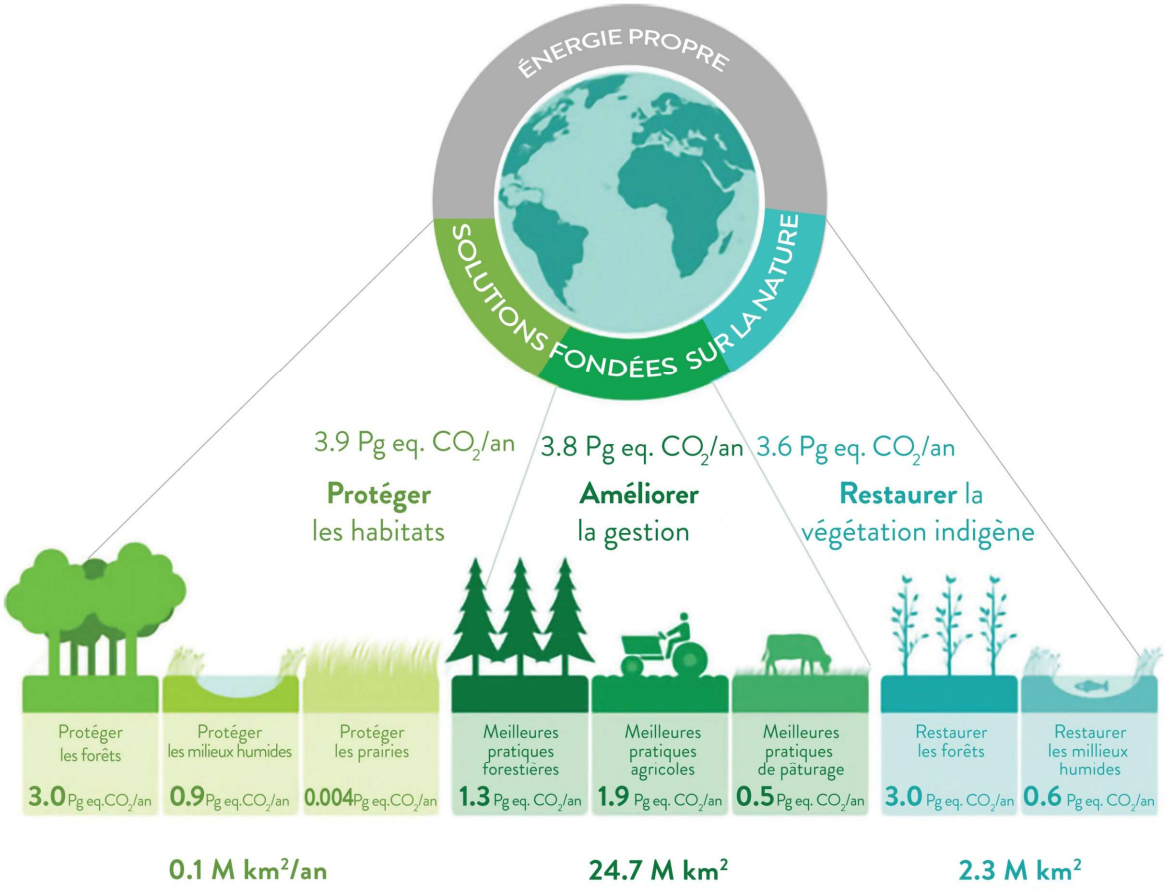

Source: Griscom et al, Wiley online library, March 2019; https://onlinelibrary.wiley.com/doi/abs/10.1111/gcb.14612

Les solutions nature

Efficaces

Le tier des efforts à mettre en place d'ici 2030

Économiques

Moins coûteuses que les solutions axées sur la technologie

Bénéfices collatéraux

Toute une panoplie de services écosystémiques et sociétales

D'une pierre deux coups

Solutions pour la crise climatique et la crise de la biodiversité

SNAP QUÉBEC - SOCIÉTÉ POUR LA NATURE ET LES PARCS

SNAP QUÉBEC

Changer les règles du jeu

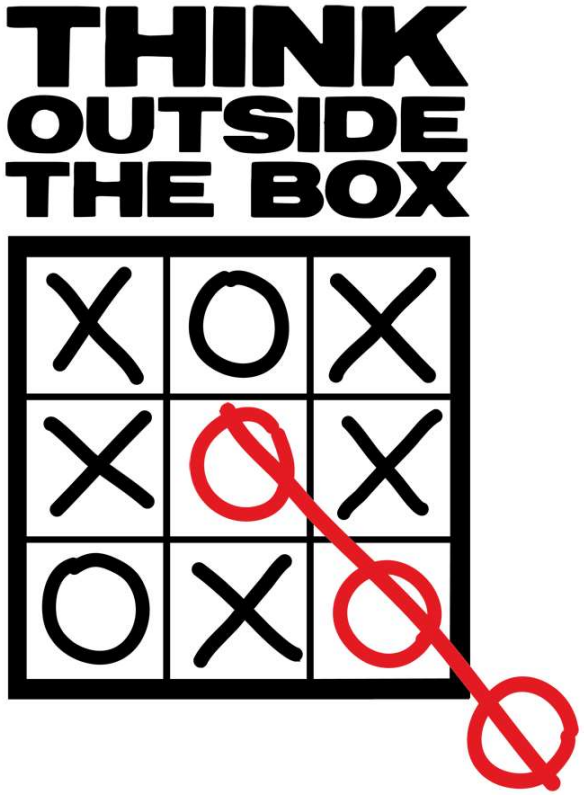

SNAP QUÉBEC

Des solutions pour mettre en œuvre les solutions nature

Comptabiliser

Adopter une cible distincte pour la réduction de séquestration de GES provenant de la perte d'habitats naturels

Enveloppe dédiée

Dédier des montants du Fonds d'électrification et de changements climatiques pour la réduction de ces émissions.

Adopter la cible de 30%

Renforcer l'avantage stratégique des engagements internationaux du Québec

Abonder le Fonds MB

Utiliser le Fonds des municipalités pour la biodiversité pour le déploiement de solutions nature visant l'atténuation et l'adaptation aux effets du changement climatique

SNAP QUÉBEC - SOCIÉTÉ POUR LA NATURE ET LES PARCS

SNAP QUÉBEC

1$ FONDS DES MUNICIPALITÉS POUR LA BIODIVERSITÉ

En adhérant, les villes versent 1$ par ménage dans le Fonds. Ce montant agit comme levier financier auprès des bailleurs de fonds comme la Fondation de la faune du Québec.

SNAP QUÉBEC

Le Fonds des municipalités pour la biodiversité (Fonds MB)

Permet aux villes de contribuer à la protection de la biodiversité par la réalisation de projets de protection et d'amélioration des milieux naturels sur leur territoire.

En contribuant à l'adaptation aux changements climatiques et en collaborant avec les groupes environnementaux locaux ou régionaux.

SNAP QUÉBEC - SOCIÉTÉ POUR LA NATURE ET LES PARCS

SNAP QUÉBEC

Les villes partenaires de la biodiversité

- Boucherville
- Saint-Bruno-de-Montarville
- Granby
- Varennes
- Saint-Jean-sur-Richelieu
- Saint-Charles-sur-Richelieu
- Sainte-Adèle
- Canton de gore
- Terrebonne
- Mont-Saint-Hilaire
- Victoriaville
- +++

Connectivité régionale

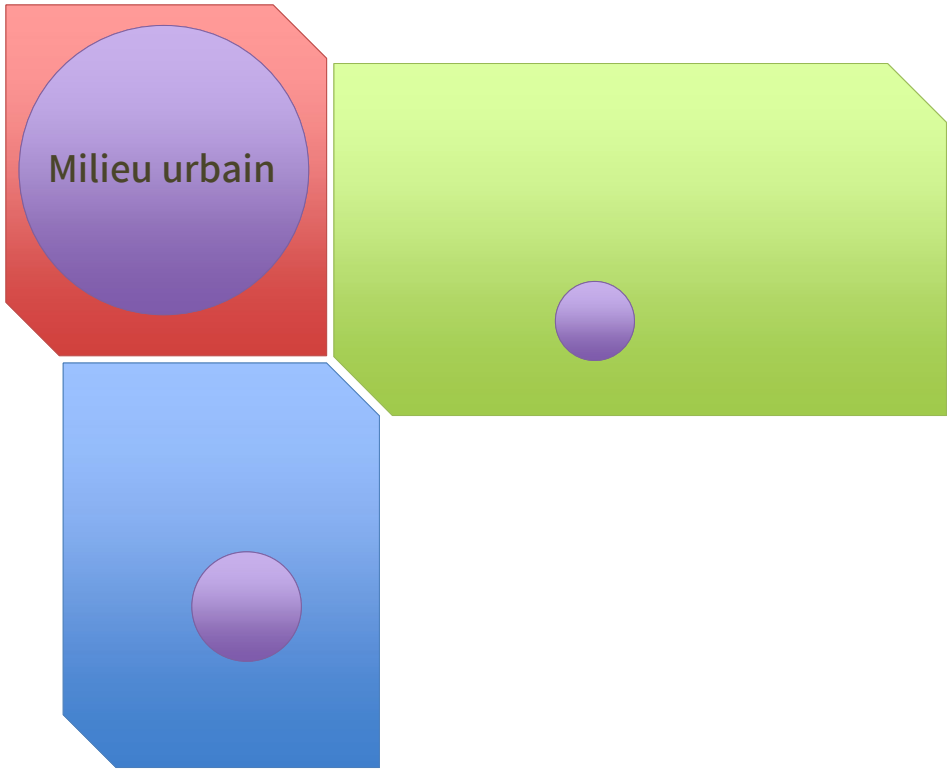

Mettre à profit la matrice existante

Autres mesures de conservation efficace (AMCE ou OECMs)

SNAP QUÉBEC - SOCIÉTÉ POUR LA NATURE ET LES PARCS

SNAP QUÉBEC

30%+20%

Envisager les solutions nature pour le climat dans la perspective des nouvelles cibles internationales de conservation

Zones de stabilisation climatique

Questions / Discussion